

Ente  
Valorizzazione  
Suvereto



Comune  
di Suvereto

GASTRONOMIA - MUSICA - FOLKLORE

# SAGRA

54<sup>A</sup>  
del CINGHIALE

1968 - 2022



27 NOV - 4/8 DIC  
**SUVERETO**  
LIVORNO



[www.suvereto.net](http://www.suvereto.net)



Tua Rita - Loc. Notri n.81 Suvereto (LI) - **Tel: 0565 829237** - Fax: 0565 827864  
info@tuarita.it - [www.tuarita.it](http://www.tuarita.it)

# SALUTI DEL SINDACO

JESSICA PASQUINI

È tempo di Sagra! Eccola, finalmente libera da limiti e restrizioni, la Sagra del Cinghiale 2022! I profumi e i sapori della cucina del Ghibellino, il calore del fuoco della Cappa, la musica, gli spettacoli, i banchi con i prodotti della terra e dell'artigianato, la rievocazione storica, tornano a "vestire" di festa, allegria e convivialità il centro storico.

Questa manifestazione che da oltre 50 anni caratterizza l'autunno suveretano non perde la sua attrattiva e ogni anno porta e ri-porta a Suvereto centinaia di persone. La Sagra è capace di muovere decine di volontari all'interno macchina organizzativa dell'Ente valorizzazione Suvereto, sono persone che spendono intere giornate per la buona riuscita dell'evento. Queste persone e la loro capacità di spendersi per la collettività sono gli ingredienti del costante successo della manifestazione, insieme ai tanti amici e visitatori che trascorrono a Suvereto queste giornate. Grazie all'Ente Valorizzazione, ai volontari, alle attività che sostengono la Sagra.



**Viva la Sagra e viva Suvereto!**

BAR

**La  
Gattabuia**

Via Leporatti, 4 - 57028 Suvereto (Li)

Tel. 0565 829325

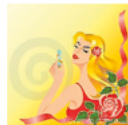

**BENEDETTI PATRIZIA**

RICEVITORIA LOTTO e SISAL  
TABACCHERIA - SERVIZI  
PROFUMERIA - PELLETERIA art. da REGALO  
via Matteotti 1 - 57028 Suvereto (Li)  
tel.: 0565829211

**FARMACIA BRACCI snc  
SUVERETO**



Via Don Minzoni, 1 - 57028 Suvereto (Li)  
Tel. 0565 829930

Movimento Terra - Autotrasporto - Trasporto Acqua  
Manutenzioni Aree Verdi

**Catoni Massimo**

Cell. 338.2908979  
massy.cat@hotmail.it



Via Giovanni Leporatti, 10 - 57028 Suvereto (Li)  
Tel. 0565.828301 - Cell. 333.5966387



Produzione di porte  
e infissi su misura  
certificati

Falegnameria

Via del Lavoro, 26 - 57021 Venturina Terme (LI)

**Tel. e Fax 0565 855795**

[www.bebinfissi.com](http://www.bebinfissi.com) | [info@bebinfissi.com](mailto:info@bebinfissi.com)



**Venfrut**

**di Bettini C. & C. s.n.c.**

**INGROSSO PRODOTTI ORTOFRUTTICOLI**

Via Del Commercio 12 - 57021 Venturina Terme (LI)  
tel: 0565 851375, 0565 851755 - fax: 0565 855376



**ALGIDA®  
BENINI**

**Giovanni Benini Srl**

via del lavoro, 38 - 57021 Venturina Terme

Tel. 0565 850745 - Fax 0565 856214

[info@beninialgida.it](mailto:info@beninialgida.it)



# SALUTI DA EVS

**Presidente Ente Valorizzazione Suvereto**

FAUSTO ACERBI

Benvenuti a Suvereto e un grazie a chi ci abita. Residenti e turisti sono l'anima della Sagra, di questa festa che nel tardo autunno di ogni anno accoglie a Suvereto migliaia di visitatori. Oltre alle persone, qui si incontrano cultura e prodotti, arte e folclore, città e campagna. Tra i vicoli di pietra, entro le mura e le porte del centro storico di origine medievale, è possibile conoscere e gustare un territorio ricco di storia e d'ambiente. Il cibo a base di cinghiale e il vino delle nostre vigne sono il centro di una rassegna che per tre giornate – il 27 novembre, il 4 e l'8 dicembre – propone tante cose: mostre, stand di prodotti locali agricoli e artigianali, concerti, vecchi mestieri, dibattiti e animazioni varie con l'immane corteo storico che rimanda alla lunga storia di un paese che ha saputo aggiornare la tradizione, con occasioni di incontro adatte a tutte le età e rivolte anche ai giovani, sensibili soprattutto ai temi della musica e dell'ambiente. L'obiettivo è quello di offrire socialità e qualità in un clima festoso e popolare che sfida l'inverno imminente e ci proietta in modo augurale verso l'anno che verrà.

L'Ente Valorizzazione Suvereto, che proprio quest'anno ha rinnovato il Consiglio direttivo, ha organizzato questa 54<sup>a</sup> edizione contando sull'impegno dei consiglieri e di tutti coloro che offrono gratuitamente il loro tempo e le loro energie, facendo di Suvereto una comunità ancora viva e coesa, che si riconosce nelle cose buone che la natura, la storia e il lavoro ci hanno lasciato.



**Buona Sagra!**

# CavediCampiglia<sup>spa</sup>

limestone for industry



Tel: 0565 855678  
Cell: 331 7461006 - Cell: 393 2517541  
esse-emme@alice.it  
Via della Monaca, 16 Venturina Terme (LI)



**Etruria sri**  
intermediazioni assicurative

**Tel. 0565 851110**

**VENTURINA TERME - PIOMBINO - DONORATICO  
CECINA - PORTOFERRAIO**

e-mail: amministrazione@assicurazionietruria.it



**VINI TOSCANI  
VINI LOCALI  
BEVANDE  
ACQUA**

*non solo vino...*  
di Cecchi Marco

Via Don Minzoni, 42 - Suvereto  
Tel. 0565 829958 - Cell. 338 1017151



**O.R.A.**  
Officina Riparazione Automezzi  
**F.LLI NOVELLI**  
Centro Collaudi MCTC  
Automezzi Inf. e Sup. al 35 Q.II - Autovetture

**O.R.A. snc - F.lli Novelli**  
Via della Monaca, 14  
57021 Venturina Terme (Li)  
Tel. 0565 852228 Fax 0565 858826  
info@oraventurina.it



**IVECO**



**Vittoria**  
Assicurazioni

**AGENZIA di VENTURINA (LI)**

**ELLE.GI. di Giannellini Elena**  
Via della Costituzione, 9  
ag\_805.01@agentivittoria.it T. 0565 852205

**SUB-AGENZIA di FOLLONICA**  
Via Bicocchi, 113/G Tel. 0566 53318

# RIPARAZIONE MACCHINE AGRICOLE



**BENINCASA ENRICO**  
Loc. Acquari - 57028 Suvereto (Li)  
Cel: 338 8336102 - E-mail: [enricobenincasa@libero.it](mailto:enricobenincasa@libero.it)

# Pettinelli



**VENTURINA**  
Via della Fiera 57  
tel. 0565 853113 - 0565 853590

**PIOMBINO**  
Via dei Cavalleggeri 15/17  
tel. 0565 42416 - 0565 45666



# PROGRAMMA

Nei giorni di Sagra dalle ore 10:30 è prevista l'apertura degli stand espositivi, mostre e artigiani all'opera dalle ore 12:00 apriranno anche i punti di ristoro **“La cappa”, “Banco delle zonzelle”, “Caldarroste e vin brulé”, “Cioccolata calda e crepes”**. Nei giorni di Sagra, musica e spettacoli folkloristici nelle vie del Borgo.

## SAB 26 NOVEMBRE

**19:00 Cena inaugurale della 54° Sagra del Cinghiale** - Per info Cell. 328.9008053

## DOM 27 NOVEMBRE

**8:00** P.zza V. Veneto - **“Sagra del Cinghiale e dell'amicizia”** Corsa podistica - P. 33

**9:30** Parcheggio Autobus - **Trekking e visita alla Cantina “Il Falcone”** - P. 35

A cura di: Trekking in Toscana - La L'istrice

**10:00** P.zza Vittorio Veneto, **taglio del nastro per l'apertura della 54° Sagra** accompagnato dalla **Filarmonica G. Puccini** di Suvereto.

### **Apertura stand e mostre**

**11:00** Saletta S. Martino apertura mostra fotografica **“Il Tempo dei Carbonai”** - P. 31

**12:00** P.zza Don Biondi **Stornelli e Ballate toscane con Francesca Cangemi** - P. 16

**12:00** Apertura punto di Ristoro **“Il Ghibellino”** - Per info Cell. 328.9008053

**13:00** Ristoro La Cappa **Stornelli e Ballate toscane con Francesca Cangemi** - P. 16

**14:00** Palco Via Matteotti Presentazione del programma musicale della sagra e concerto di musica popolare con **I TERRATICANTI** - P. 16

**15:00** P.zza D'Annunzio, **L'orchestra Celeste. Favola musicale** eseguita dalla **FILARMONICA G. PUCCINI** - P. 16

**15:00** P.zza Vittorio Veneto, esibizione **‘Sbandieratori e Musici di Santa Croce’** - P. 39

**16:30** Chiostro di S.Francesco, Musica dal mondo con il **CORO PATCHWORLD** - P. 17

**19:00** Ristoro **“Il Ghibellino”** Cena tipica di Sagra - Per info Cell. 328.9008053



Art. Ing. Srl - Via del Fosso, 25H, 57022 Castagneto Carducci LI



**franceschi** srl  
IRRIGAZIONE e PISCINE

☎ 0565.851345 | ✉ [info@franceschirrigazione.it](mailto:info@franceschirrigazione.it)  
Via dell'Industria, 3/3A - 57021 - Venturina Terme (LI)



**“Quel pellaio di Diego”**

Laboratorio artigianale | Artisan workshop

SUVERETO (LI)  
TOSCANA - ITALY



## SAB 3 DICEMBRE

- 16:00** Museo di Arte Sacra - **convegno "LE COMUNITÀ ENERGETICHE.** - P. 37  
**Un modo sostenibile e non speculativo per produrre energia"**
- 19:00** Ristoro **"Il Ghibellino"** Cena tipica di Sagra - Per info Cell. 328.9008053

## DOM 4 DICEMBRE

- 8:00** P.zza Vittorio Veneto - Iscrizione **"Pedalando per la Sagra"** - P. 27  
Partenza ore 9.00
- 9:30** Parcheggio Autobus - **Trekking e visita alla Cantina "Casadei"** - P. 35  
A cura di: Trekking in Toscana - La L'istrice
- 10:00** **Apertura stand e mostre**
- 10:30** Piazza Don Biondi **I MAGGERINI DI SUVERETO E I POETI ESTEMPORANEI DELL'OTTAVA RIMA** - P. 17
- 11:00** Saletta San Martino presentazione catalogo mostra fotografica  
**"IL TEMPO DEI CARBONAI" di Silvano Pistolesi** - P. 31
- 12:00** Ristoro **"Il Ghibellino"** - Per info Cell. 328.9008053
- 13:00** Palco Via Matteotti. Musica popolare toscana **LISETTA LUCHINI TRIO** - P. 17
- 15:00** Musica itinerante. Tarante, pizziche e tamurriate con i **TARANTUCORE** - P. 17
- 16:00** Piazza D'Annunzio, Musica popolare della Maremma  
con **IL CORO DELLE DONNE DI MAGLIANO** - P. 19
- 17:45** Piazza Don Biondi. Tarante, pizziche e tamurriate con i **TARANTUCORE** - P. 17
- 19:00** Ristoro **"Il Ghibellino"** Cena tipica di Sagra - Per info Cell. 328.9008053



# **EREDI MICAELLI LIDO**

**DI GABRIELLA E LIA MICAELLI snc**

**COMMERCIO PRODOTTI SIDERURGICI, DERIVATI, TUBI E LAMIERA  
PANNELLI COIBENTATI CLIMAX**



**UN'AZIENDA ANCORA SENSIBILE AI  
PROBLEMI DI UN BENE CHE SI CHIAMA**

# **SUVERETO**

**Loc. La Monaca, via del Commercio 8/10 Venturina Terme (LI)  
Tel e Fax 0565851140**



# 54<sup>A</sup> SAGRA del CINGHIALE programma

## GIO 8 DICEMBRE

- 9:00** Parcheggio Autobus - **Trekking e sagra** - P. 35  
A cura di: Trekking in Toscana - La L'istrice
- 10:00** **Apertura stand e mostre**
- 11:00** Centro storico - Arrivo della scorta del Conte, presentazione dei Milites con dimostrazioni e combattimenti. - P. 25
- 11:00** Museo d'Arte Sacra - **IL MONDO DELLE API** presentazione del libro - P. 30  
**"Alle origini del miele toscano: per una storia dell'apicoltura in Toscana"**
- 12:00** Apertura punto di Ristoro **"Il Ghibellino"** - Per info Cell. 328.9008053
- 12:00** Musica popolare itinerante con il **DUO BATTENTE** - P. 19
- 12:00** Piazza D'Annunzio spettacolo con tamburi e antiche ballate de **I MERCENARI**
- 13:00** Via Matteotti, Musica d'autore con **GANUGI** e la **PEQUEÑA ORCHESTRA** - P. 19
- 15:00** **Corteo storico e rievocazione della Charta Libertatis** - P. 39  
con I Cavalieri di Ildebrandino. Duelli e combattimenti "ferro e fuoco". - P. 25
- 16:30** Piazza D'Annunzio, concerto di chiusura sagra, Musica d'autore con **FRANCESCO PORRO E LA COMPAGNIA SCAPESTRATI** - P. 19
- 19:00** Ristoro **"Il Ghibellino"** Cena tipica di Sagra - Per info Cell. 328.9008053



**In caso di condizioni avverse del meteo la giornata di giovedì 8 dicembre  
verrà spostata a domenica 11 dicembre**

## ARRIVEDERCI ALLA 55<sup>A</sup> SAGRA DEL CINGHIALE



# PUNTI DI RISTORO

## *i Saponi della Sagra*

### **A - IL Ghibellino** P.zza San Francesco

Si trova nelle adiacenze del Chiostro di San Francesco, l'antica chiesa dell'omonimo Convento. È anche la sede dell'EVS Pro Loco. Aperto anche in caso di maltempo, dove si può stare comodamente seduti ed essere serviti al tavolo, con tutte le specialità del cinghiale che si possono ordinare alla carta oppure scegliendo uno dei seguenti menù fissi per tutti. Il vino è escluso.

### **B - LA CAPP** P.zza A. Gramsci

Il simbolo della Sagra che troneggia alla confluenza delle vie che portano al Chiostro (a sinistra) e al Palazzo Comunale e la Rocca (a destra). Sulla grande griglia si cuociono le carni del cinghiale e si serve dell'ottima polenta frita.

### **C - BANCO DELLE ZONZELLE** Via Garibaldi

Meta fissa per tutti i visitatori della Sagra, qui potrete gustare delle ottime zonzelle vuote oppure ripiene.

### **D - CASTAGNE, VIN BRULÉ** Via del Crocifisso

Calde castagne appena arrostate, vin brulé.

### **E - BANCO DEI GHIOTTONI** Piazza D'Annunzio

Dolci, cioccolata calda, crepes e zucchero filato.

### **F - BANCO DEI SALUMI** Piazza Don Biondi

#### **Menu 1**

- Pappardelle al cinghiale
- Cinghiale in umido con olive nere
- Dolce locale

**€ 19.00**

Bevande escluse

#### **Menu 2**

- Antipasto
- Pappardelle al cinghiale
- Cinghiale in umido con olive nere
- Polenta
- Dolce locale

**€ 24.00**

Bevande escluse





## PIETRASCA

Olio Extravergine di Oliva,  
pasta e farine da grani antichi

Azienda Agricola Pietrasca di Russo Antonio  
Loc. Pietrasca, 44b - 57028 Suvereto (LI)  
tel. 377 1833793 - 339 1039548  
info@pietrasca.it - www.pietrasca.it

Azienda Agricola  
Agriturismo

## il Falcone



Loc. Falcone, 186-187  
Tel. 0565 829331 - 0565 829294  
Cell. 333 1214293 - 329 6216645  
57028 Suvereto (LI) ITALY  
info@ilfalcone.net - www.ilfalcone.net



*Petricci e Del Pianta  
Suvereto - Toscana*

Loc. San Lorenzo, 20  
SUVERETO (LI)

Tel. e Fax +39 0565 845140  
Cell. +39 338 6031433

info@petriccidelpianta.it  
www.petriccidelpianta.it

## Gualdo del Re

S U V E R E T O



**GDR S.a.r.l.**  
Loc. Notri 79, Suvereto (LI)  
**Tel. +39 0565 829888**  
info@gualdodelre.it  
www.gualdodelre.it

## Terradonna

Azienda Agricola Terradonna  
Loc. Notri, 78 - Suvereto (LI)  
Info@terradonna.it

www.terradonna.it



## P E T R A

Petra Azienda Agricola  
Località San Lorenzo Alto, 131  
Suvereto (LI) Italia

www.petrawine.it



# RUSSO

**Azienda Agricola Russo**  
Podere La Metocchina Suvereto Toscana ITALIA  
**www.vinirusso.it**



## ALTRI SAPORI *in tavola*

Ristoranti, pizzerie, osterie ed enoteche di Suvereto  
propongono i loro menu in questi giorni di Sagra

### BELVEDERE

P.zza San Tommaso, 33 Loc. Belvedere  
Tel. 0565 827061

- Antipasto misto Toscano
- Tortelli al ragù di cinghiale
- Maialino al latte al forno con pelle croccante
- Patate arrosto
- Acqua, vino, caffè

€ 30.00

### BARBARINA

Via Belvedere, 7  
Tel. 0565 1793406

- Affettati di cinghiale
- Pappardelle al ragù di colombo
- Fagiano alle castagne
- Soufflé al cioccolato

€ 35.00

### SUGHERETO VINO E CIBO

Via G. Matteotti, 42  
Cell. 333 6840809

- Tagliere di Cinghiale
- Tagliatelle al Ragù di Cinghiale
- Vellutata di Cavolo Viola con pancetta e granella di pistacchio
- Dolce
- 1 calice di vino
- Acqua

€ 24.00

### MELOGRANO

Via G. Matteotti 43/51  
Tel. 0565 828004

- Tagliatella al cinghiale
- Cinghiale in umido alla suveretana
- Un calice di vino
- Acqua e caffè

€ 25.00



Via della Monaca, 2 - 57021 Venturina Terme  
Tel. **0565 852703** [www.martinistore.it](http://www.martinistore.it)



**Impianti idraulici termici, solari e condizionamento**

Loc. Prata, 31 - 57028 Suvereto (Li)

Cell. **347 9982717** - e-mail: [cecco-10@hotmail.it](mailto:cecco-10@hotmail.it)

[www.chiostrosuvereto.it](http://www.chiostrosuvereto.it)

[info@chiostrosuvereto.it](mailto:info@chiostrosuvereto.it)



Via del Crocifisso - 57028 Suvereto (Li)  
Tel. +39 **0565 827067** Cell. +39 **348 3416978**



**CUGINI MASI SNC** di Masi Valentino e Luca

Loc. Abate N. 18 - 56040 Castelnuovo Val di Cecina (Pi)

Tel. **3929547811** - E-mail: [cugini.masi@gmail.com](mailto:cugini.masi@gmail.com)



**KASANOVA®**  
l'amante della casa

**BUCCIANINI**  
abbigliamento

**expert**  
*Bucciantini*



**expert**  
*Bucciantini*



**city**

**VENTURINA**  
CENTRO COMMERCIALE LA MONACA

**PIOMBINO**  
VIA REPUBBLICA 33

-----  
**ORARIO: LUNEDÌ SABATO 9:00-12:30 / 15:30-19:00**  
**APERTI LA DOMENICA POMERIGGIO**





## ALTRI SAPORI *in tavola*

Ristoranti, pizzerie, osterie ed enoteche di Suvereto  
propongono i loro menu in questi giorni di Sagra

### DAL CACINI

Via del Crocifisso 3  
Tel. 0565 828313

- Antipasto misto Toscano
- Pici al cinghiale/Pici all'amatriciana
- Dessert
- Un calice di vino

€ 25.00

### ENOTECA DELLE CARCERI

Via G. Matteotti, 27  
Cell. 335 5621758

- Tagliere misto con prodotti tipici toscani di maiale e cinghiale e crostini misti
- Polentine al forno con lardo di colonnata e ragù di cinghiale
- Tortelli al ragù
- Calice di vino

€ 25.00

### SENZA TEMPO

Via Don Minzoni, 12  
Tel. 0565 070766

- La Carabaccia nel coccio
- Tortelloni o pappardelle al cinghiale
- Cinghiale in umido con le olive
- Oppure: Piatto unico Polenta con il cinghiale
- Tiramisù o castagnaccio.
- Acqua, un bicchiere di vino e caffè.

€ 35.00

## *oltre* LA SAGRA

**Osteria di Suvereto "da i'Ciocio"**  
Piazza dei Giudici 1 - Tel. 0565 829947

**Ristorante Pizzeria "Il Caminetto"**  
Piazza San Francesco 7 - Tel. 0565 828118

**Ristorante "Locanda delle Stelle"**  
Via Palestro 2 - Tel. 0565 829092

**Pizzeria, spaghetteria "da Gegè"**  
Via Leporatti, 14 - Tel. 0565 828225

# SAGRA 51<sup>a</sup> del CINGHIALE Musica

## DOM 27 NOVEMBRE



### FRANCESCA CANGEMI

Menestrella di strada, dispensatrice di stornelli e ballate toscane.

*Ore 12:00 Piazza Don Biondi*

*Ore 13:00 "La Cappa"*

Presentazione del programma musicale della sagra e concerto de

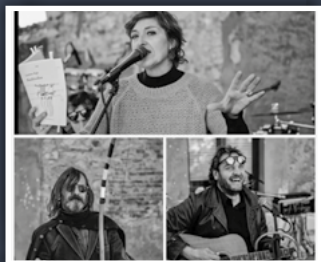

### I TERRATICANTI

**I TERRATICANTI** nascono da un'idea musicale della cantante Letizia Papi. Il repertorio si muove fra racconto e canzone ed è un omaggio alla memoria popolare e alla Maremma, a luoghi immaginari e reali dove si incontrano parola scritta e tradizione orale, con brani dedicati alla lotta, al lavoro e all'amore. Letizia Papi alla voce, Marco Franci alla chitarra, David Domilici alle percussioni.

*Ore 14:00 Palco Via Matteotti*



### FILARMONICA G. PUCCINI DI SUVERETO

**L'orchestra celeste. Favola musicale** di Donald Furlano  
L'Orchestra Celeste è una favola musicale per ragazzi e famiglie che racconta la tenera e divertente storia di Carlotta e degli angeli dell'Orchestra Celeste, che scendono precipitosamente sulla terra per annunciare il Natale. Un family show per prepararci insieme al Natale. Direttore: CARMELO SANTALUCIA Coro Finalmente Musica Direttrice: SILVIA GASPERINI Coro dei Cantori Popolari della Premiata Filarmónica G. Verdi di San Vincenzo - Direttrice: Alice Salvadori Coro di voci bianche Effetti Sonori - Direttrice: ELISA PASQUINI Narratori: MAURIZIO CANOVARO e FABRIZIA RAFANELLI In collaborazione con: Associazione Nuovo Teatro dell'Aglia Associazione Aria Confezionata.

*Ore 15:00 Piazza D'Annunzio*



## CORO PATCHWORLD

**PATCHWORLD** è una tribù vocale composta da coristi-percussionisti, ideata e diretta dalla cantante e musicista Sabina Manetti. Il repertorio s'ispira alle radici dei popoli di tutto il mondo, ne esplora, rielabora e diffonde i canti e i ritmi, raccogliendo frammenti "patch" dalle culture più disparate e più nascoste.

*Ore 16:30 Chiostro di San Francesco*

# DOM 4 DICEMBRE



## I MAGGERINI DI BENITO MASTACCHINI E I POETI DELL'OTTAVA RIMA

I maggerini di Benito Mastacchini di Suvereto sono i portavoce dell'opera del poeta contadino. La squadra si esibirà intonando 'maggi e poesie di Maremma' del compianto poeta, con intermezzi di improvvisazione in ottava rima dei poeti della squadra, Agnese Monaldi e Lorenzo Michelini.

*Ore 10:30 Piazza Don Biondi*



## LISETTA LUCHINI TRIO SU E GIÙ PER LA TOSCANA

Uno spettacolo vivace e allegro di canzoni popolari toscane di ieri e di oggi con la chitarra e la voce di Lisetta Luchini e due giovani musicisti virtuosi dei loro strumenti, Marta Marini al mandolino e Alessandro Moretti alla fisarmonica. Stornelli, serenate, rispetti e macchiette alla toscana. Sostengono il tutto presentazioni, considerazioni, storie e aneddoti di vera cultura popolare.

*Ore 13:00 Palco Via Matteotti*

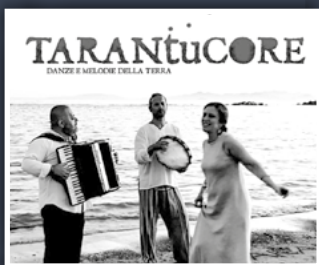

## TARANTUCORE

Tarantucore è un trio acustico di musica popolare: pizzica salentina, tammurriate campane e tarantelle calabresi. Il trio è composto da Francesca Angotti alla voce e alle danze, Guglielmo Eboli alle percussioni e Dino Simone alla voce e alla fisarmonica. Prima del concerto Francesca offre una dimostrazione in cerchio dei principali passi delle danze popolari.

*Ore 15:00 nelle vie del Centro Storico*

*Ore 17:45 Piazza Don Biondi*

*Prossima  
apertura  
RSA Villa degli Etruschi.*



**RESIDENZA PER ANZIANI**

Località Forni, 57028 Suvereto (LI)

T. +39 011 2731223



TENUTA

*La Batistina*

Loc. Ventoluccia 157 - 57028 Suvereto, Toscana (LI)

[info@tenutalabatistina.it](mailto:info@tenutalabatistina.it) - [www.tenutalabatistina.it](http://www.tenutalabatistina.it)

# LA SAGRA

*Musica*



Spettacolo musicale

## **CORO DELLE DONNE DI MAGLIANO**

**DONNE CON LE GONNE** è lo spettacolo del coro femminile popolare Le Donne di Magliano, diretto da Carla Baldini. È uno spettacolo che rievoca l'atmosfera piena di calore e sapore delle feste di paese, delle danze e delle canzoni cantate in coro. Le Donne di Magliano interpretano con senso di appartenenza ed un pizzico di ironia canti e stornelli della tradizione toscana, ma anche canzoni popolari originali ispirate a storie, leggende, atmosfere della terra di Maremma. Il coro è attualmente composto da quindici donne residenti nel comune di Magliano in Toscana.

*Ore 16:00 Piazza D'Annunzio*

## **GIO 8 DICEMBRE**

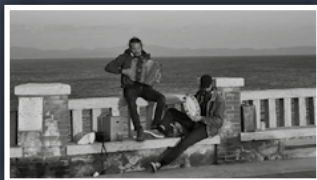

## **DUO BATTENTE**

Antonio Conte (tamburello) e Marco Bonucci (fisarmonica) si conoscono a Siena durante i loro percorsi di studio. Riuniti attorno al repertorio popolare, principalmente del sud Italia, iniziano a suonare insieme partendo da brani tradizionali delle piazze del meridione per poi esplorare altri territori sonori.

*Ore 12:00 nelle vie del Centro Storico*

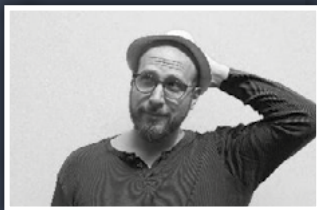

## **GANUGI E LA PEQUEÑA ORCHESTRA**

Fabrizio Ganugi, cantautore e polistrumentista, fondatore del gruppo teatral-musicale Fantasia pura italiana. Propone uno spettacolo di intrattenimento che unisce la tradizione popolare e brani inediti a brevi monologhi ironici, attraversando i più disparati generi musicali. Alessio Falcone alla tastiera, Emanuele Bonechi alla batteria, Tommaso Faglia al basso.

*Ore 13:00 Palco Via Matteotti*



## **FRANCESCO PORRO E LA COMPAGNIA SCAPESTRATI**

Il cantautore Francesco Porro e la sua compagnia arrivano dall'Isola d'Elba con un bastimento carico di brani originali. Un repertorio che si muove tra folk, pop e reggae per un concerto ricco di contenuti, che fa ballare e pensare. Francesco Porro, chitarra e voce; Massimo Galli, chitarra; Diego Caroppo, batteria; Leonardo Borghi, basso; Alessio Viscuso, chitarra.

*Ore 16:30 Piazza D'annunzio*



# LAVA ASCIUGA RAPIDO AUTOMATICO ECOLOGICO

Via Marconi 5 - 57028 SUVERETO

## EDILIZIA GRASSINI FABIO

cell. 3281230822

e-mail: [fabiograssini@yahoo.it](mailto:fabiograssini@yahoo.it)

Loc. Belvedere, 31  
57028 Suvereto (LI)



NESCAFÉ  
Dolce  
Gusto



[bonamiccaffè.com](http://bonamiccaffè.com)



LAVAZZA  
Grande



## Cartaria Piombinese

**Cartaria Piombinese s.r.l.**

Via Mincio, 3 - Z.I. Montegemoli

57025 Piombino (LI)

Tel. e Fax 0565 277071

## MARKET *del* LEGNO

di Paolo Morelli & C. s.a.s.

---

Tel. e Fax **0565 855255**

Cell. **339 7264209**

---

Via della Tecnica, 9 - 57021 Venturina Terme (LI)

# TOSCANA ALIMENTARI

MATERIE PRIME E SEMILAVORATE PER LA PANIFICAZIONE E LA PASTICCERIA

Via del Lavoro, 22  
Venturina Terme (LI)  
Tel. 0565 850131  
Fax 0565 1792640  
[toscaltim@virgilio.it](mailto:toscaltim@virgilio.it)



# GIANFRANCO PIETRAPERTOSA

scultore



*Via Matteotti*

## GIANFRANCO PIETRAPERTOSA

nasce a Potenza il 25 settembre del 1964. In Lucania scopre fin dall'adolescenza la passione per la scultura lignea e si dedica ad opere ispirate alla vita di San Francesco. Conosce e apprende le tecniche del restauro cartaceo presso i monaci della Badia di Cava dei Tirreni (Sa). In Toscana, dove vive e lavora da alcuni anni, si dedica al restauro del mobile e alla costruzione di manufatti in legno maturando un'unica grande passione per la scultura.

**In occasione della Sagra del Cinghiale di Suvereto, improvviserà un laboratorio a cielo aperto.**

# LABORATORIO DI ARTE CIRCENSE

A cura di Valter Giomi

Un laboratorio creativo e divertente, in cui i bambini vengono coinvolti e guidati in uno spettacolo emozionale attraverso le arti circensi. I bambini possono provare l'esperienza del contatto con il pubblico, scoprendo se stessi e le proprie risorse.

*Via Battisti*





## DEL GROSSO MARMI

CAMINETTI - STUFE - CALDAIE - FORNI  
BARBECUE - CANNE FUMARIE - PELLET

Loc. Poggetto - Zona artigianale Suvereto (Li)  
Tel. 0565 828137 - Fax 0565 828266  
info@delgrossomarmi.it - www.delgrossomarmi.it



AGENZIE DI VENTURINA  
SUVERETO, PIOMBINO E CECINA

carpitaassicurazioni@gmail.com  
www.assicurazionicarpita.it  
Via Fratelli Cervi 6-57021 Venturina Terme-LI  
Tel. 0565-851278 - fax 0565-851886

*Panificio  
Il Fornaio*



Via Matteotti, 28  
57028 Suvereto (Li)  
Tel. 0565 829842



Località Poggetto sn - zona artigianale - 57028 Suvereto (LI)  
p.i. e c.f. 01907040495  
Tel 0565.827034 fax: 0565.827947  
Mail: [pasquinisrl@gmail.com](mailto:pasquinisrl@gmail.com) Pec: [pasquini.srl@legalmail.it](mailto:pasquini.srl@legalmail.it)

# MANNARI S.n.c.

RICICLAGGIO E TRATTAMENTO INERTI  
ESCAVAZIONI E MOVIMENTO TERRA  
LAVORI EDILI E STRADALI

[www.mannarisnc.it](http://www.mannarisnc.it)

**Mannari S.n.c. di Mannari Francesco & C.** Via del lavoro, 48 - 57021 Venturina Terme (Li)  
Tel. +39 0565 851045 - Fax +39 0565 855755 - [info@mannarisnc.it](mailto:info@mannarisnc.it) - [mannarisnc@infolpec.it](mailto:mannarisnc@infolpec.it)



Ente Musicale e Culturale

# FILARMONICA G. PUCCINI



*Domenica 27 Novembre  
Ore 15:00 Piazza D'Annunzio*

**L'Ente Musicale e Culturale Filarmónica G. Puccini di Suvereto** raccoglie la storia e l'identità della SOCIETÀ FILARMONICA nata nel 1823. Per 200 anni questa istituzione non si è mai fermata; guerre, calamità, trasformazioni geografiche e ambientali non hanno interrotto il flusso di documentazione e crescita della comunità dove è nata. Oggi è doveroso rendere omaggio a una delle più importanti istituzioni che hanno gettato le basi per l'attuale associazionismo e che hanno permesso di leggere e rileggere la storia avvicinandoci a temi sociali, a mode culturali e a pietre miliari dello sviluppo culturale. Le celebrazioni dei 200 anni di attività della Filarmónica di Suvereto vuole testimoniare il valore di questo percorso storico in quanto fucina di idee e di pratiche per i piccoli paesi e le grandi città, uno spaccato di vita sociale e culturale nel quale ognuno può riconoscersi. Il programma, denso di iniziative, coinvolge studiosi, Istituzioni ed enti a livello nazionale con l'obiettivo comune di garantire alla comunità la valorizzazione della memoria storica di due secoli di vite vissute, raccontate e accompagnate da suoni, musiche e immagini. La calendarizzazione delle attività si sviluppa con l'obiettivo di lasciare, insieme alle partiture e alla nuova musica, testi di approfondimento e di studio del mondo musicale, antropologico, culturale e musicologico, contribuendo a documentare la nostra attualità e a lasciare traccia di quello che oggi siamo diventati.

www.bbsuvereto.it  
booking@bbsuvereto.it



Via F. Scaglione, 4  
57028 Suvereto (Li)  
Tel. e Fax 0565 829735  
Cell. 334 6127583  
Cell. 335 5347704

  
**BED&BREAKFAST  
SUVERETO**



**Azienda agricola  
e Agriturismo  
SAN ROCCO**

Loc. San Rocco, 127 - SUVERETO (LI)  
Tel. 0565 536209 - **380 7809554**  
sanroccoaziendaagricola@gmail.com



www.top-clima.it

**Top Clima**  
di M. Damiani e A. Catoni snc

**Assistenza Tecnica - Caldaie a pellet e a gas  
Addolcitori acque - Condizionatori - Edilkamin**

Via De Sanctis 56 Piombino (Li)  
Tel e Fax 0565 225740  
Cell. 347 5345896 - 347 7697621



Francesco 333 4387312 - Andrea 388 0453241  
andreadeiolawkl@alice.it  
Località Valdicciola, 170 Suvereto (Li)



**BEZZINI**  
CUCINE PROFESSIONALI

FRATELLI BEZZINI SRL  
Via del Commercio, 6 Venturina Terme (LI)

**REVISIONE CALDAIE**



**Impianti termoidraulici  
e di climatizzazione**



**SCONTO IMMEDIATO  
IN FATTURA 65%**

**ACQUISTA LE MIGLIORI CALDAIE  
I MIGLIORI CLIMATIZZATORI  
PAGANDO SOLO IL 35%**

**POSSIBILITÀ DI PAGARE A RATE FINO 60 MESI  
PENSIAMO A TUTTO NOI!**  
PRATICHE, INSTALLAZIONE, SMALTIMENTO VECCHIA CALDAIA  
CONFORMITÀ DELL'IMPIANTO, ASSISTENZA POST VENDITA



**Tel. 0565.852528**  
bezziniservice@gmail.com



La compagnia d'arme

# CAVALIERI DI ILDEBRANDINO



Giovedì 8 Dicembre  
Ore 15:00 Piazza Vittorio Veneto



**La Compagnia d'arme Cavalieri di Ildebrandino** (Milites Ilbebrandini) è un'associazione culturale nata nel 2008 a Suvereto con lo scopo di promuovere la cultura cavalleresca attraverso la pratica della scherma medievale e la rievocazione storica. Particolare attenzione è rivolta ai costumi e ai materiali utilizzati, sempre filologici e curati nel dettaglio in sintonia con il periodo storico rievocato (da fine 1100 ad inizio 1300). La compagnia è chiamata a partecipare a cortei storici, tornei cavallereschi, rievocazione di assedi, feste

pubbliche e private a sfondo medievale, campi d'arme. I combattimenti che vengono rappresentati sono reali ed al tempo stesso teatrali, si cerca la spettacolarizzazione, ma si tratta di veri colpi a contatto, pieno frutto dello studio e della sperimentazione delle tecniche di scherma presenti in antichi trattati come il Flos duellatorum ed il manoscritto I-33. Vengono impiegati spada ad una mano, scudo e brocchiere, spada bastarda, ascia, lance, bastoni, torce e fuoco. Duelli e combattimenti sono inseriti in piccole rappresentazioni teatrali con nobili, cavalieri, dame, pellegrini, chierici, contadini e crociati; scene che si ispirano a fatti storici reali oppure all'immaginario mondo medievale, affascinante e controverso, ricco di miti, leggende, amor cortese, paure e superstizioni. La Compagnia organizza stage in accampamento (dispone di una tenda grande, una piccola, un velarium) e corsi di scherma per ragazzi con lo scopo di integrare l'insegnamento scolastico con esperienze dirette di vita medievale.

**TOROCLIMASERVICE**  
di Leandro Daddi



☎ 347 6539505  
✉ daddileandro@yahoo.it  
C.F. DDDLDR78R09G687W  
P.I. 01883180497

Imp. Termoidraulici - Installazione Caldaie  
Condizionatori - Pannelli Solari

**AUTOCARROZZERIA**  
**Attina**  
dal 1950



SOCCORSO STRADALE - AUTO SOSTITUTIVA  
**Tel. 0565/851096**

Via del lavoro 31/34 Venturina  
57029 Campiglia Marittima LI Tel. 0565.851096  
P.IVA 00903610491 e-mail: autoatt@infol.it

**Fabio 349.5789243 Sergio 380.7352771 Guido 380.7357249**  
**0565.850559 0565.852455 0565.855574**



**LA CANTINA di GIGI**

**SUVERETO**  
Via Piave, 3 - tel. 0565 82 91 25



**Antico Forno di SASSETTA**

Via Carducci, 10 Suvereto (LI) - Cell. +39 331 4224995



**DETERSEI**

**E' IL PARTNER IDEALE PER LA FORNITURA  
DI PRODOTTI PER LA PULIZIA E  
DETERGENZA DI AMBIENTI INDUSTRIALI  
E CIVILI IN TOSCANA.**

**SP20, 57027 San Vincenzo (LI) Telefono: 0565 179 5333**



**Unipol**  
**ASSICURAZIONI**

**Lami e Bruscoli**  
**Agenti di Assicurazione S.r.l.**

AGENZIA GENERALE  
Via del Fosso, 34  
57025 Piombino (LI)  
Tel. 0565 222113 - Fax 0565 221801  
02494@unipolsai.it





# 4 DICEMBRE 22

# PEDALANDO PER LA SAGRA

P.zza Vittorio Veneto - SUVERETO

> ore 8:00 - Iscrizione

> ore 9:00 - Partenza

Percorso di circa 25 km per MTB e E-Bike, livello di difficoltà "facile/medio". Quota di iscrizione euro 15 comprensiva di assicurazione e pacco gara (bottiglia di vino). Servizio docce presso palestra comunale.

Durante il percorso degustazione di Vino presso l'Az. Agricola CASADEI e formaggi del Caseificio DEIOLA.

**Per info Cell. 328.9008053**

ENTE  
VALORIZZAZIONE  
SUVERETO



COMUNE DI  
SUVERETO



**AVIS**  
SUVERETO



LABORATORIO ANALISI - MEDICINA DEL LAVORO - MEDICINA LEGALE



www.biosystemsrl.it

**BIOSYSTEM**  
più vicino alle persone

**CENTRO PRENOTAZIONI 0565 851262**

VENTURINA TERME - Via dell'Industria, 12/a

**Industria boschiva • Giardinaggio • Lavori  
edili • Gazebo • Recinzioni • Tettoie • Ecc.**

**- Sauro Legna**  
di Ghidoni Sauro

**Tel 339.7524092**

Loc. S. Giovanni 54/A - 57028 Suvereto



di Martini Filippo

**OFFICINA MECCANICA  
MONTAGGIO GOMME  
DIAGNOSI BOSCH**

**+39 335.5289283**  
officinamartini@virgilio.it

Loc. Acquari - Zona Artigianale - 57028 Suvereto (LI)  
Cod. Fisc.: MRT FPP 81E30 F032P - p. IVA: 01435720535



Via Brenta n°3/5 - Località Montegemoli  
57025 Piombino (LI)  
Tel. 0565-1792349 - info@impresastc.it



**COMADES**  
di Grilli Fiorella & C.

**Edilizia - Pavimenti - Rivestimenti - Arredobagno - Infissi**  
**commerciale@comades.it - salamostra@comades.it**



## I NOSTRI MUSEI

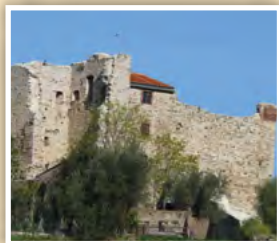

### LA ROCCA ALDOBRANDESCA

È il luogo simbolo di Suvereto: dalla torre che gli Aldobrandeschi edificarono a guardia del loro feudo di Maremma fino alla fortezza pisana del XIV secolo, essa ha sempre incarnato la storia e l'identità del borgo. Nelle sale del museo allestito al suo interno rivivono episodi storici e personaggi fondanti, dal viaggio dell'imperatore Arrigo VII alla principessa Elisa Bonaparte Baciocchi, insieme ai tratti caratteristici di un luogo libero e aperto, terra di transumanza e di produzione di vino.

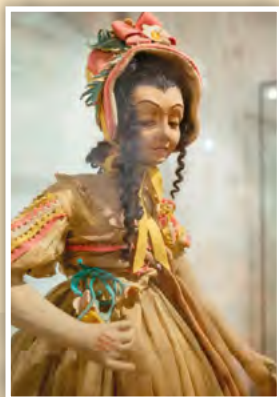

### MUSEO ARTISTICO DELLA BAMBOLA

#### *Collezione Maria Micaelli*

Una collezione unica in un borgo incantevole. Sono oltre cinquanta le bambole custodite all'interno del Museo Artistico della Bambola di Suvereto, grazioso borgo della Val di Cornia. Un percorso sorprendente che, attraverso la straordinaria Collezione di Maria Micaelli, racconta l'evoluzione del costume, degli stili e dei materiali – dalla porcellana al biscotto, dal cencio alla celluloida, insieme a pannolenci, stoffa e cartapesta – illustrando alcuni dei momenti della storia italiana più recente. Sorprendenti pezzi unici e capolavori d'arte e d'artigianato provengono dalle più importanti manifatture d'Italia: di particolare importanza, gli esemplari della Casa Lenci di Torino tra cui Violetta (1921), la bambola simbolo del museo, ispirata alla protagonista de *La traviata*, opera di Verdi.



### MUSEO DI ARTE SACRA

Il museo di Arte Sacra di San Giusto, adiacente alla pieve romana di San Giusto, offre pezzi che provengono prevalentemente dalla vicina chiesa di San Giusto e dal patrimonio artistico locale. Tra le opere più importanti ci sono due statue in legno, attribuite a Lorenzo di Pietro detto il Vecchietta: si tratta di un Angelo Annunciante e di una Madonna. Un'altra pregevole scultura è quella dell'artista quattrocentesco Andrea Guardi, che ha rappresentato la Madonna della Fonte degli Angeli. Vari anche i paramenti e gli arredi sacri, come calici, candelieri, libri liturgici, pianete e reliquiari. Nella sala della mostra, è possibile ammirare anche alcune pitture su tela del Cinquecento e del Settecento, oltre a un'abside adornata da un coro ligneo.

Presentazione del libro

# IL MONDO DELLE API



## **Alle origini del miele toscano: per una storia dell'apicoltura in Toscana**

di Daniele Vergari e Chiara Grassi, Fondazione per il Clima e la Sostenibilità (FCS)

*Giovedì 8 Dicembre  
ore 10:30 Museo d'Arte Sacra*

L'apicoltura ha radici antiche e una storia diversificata da un luogo e l'altro. La diversità del clima, la varietà degli ordinamenti produttivi e delle economie rurali nelle varie regioni della penisola, e la varietà stessa delle specie di api presenti nel nord Italia e nel sud, hanno creato le condizioni per una evoluzione complessa e particolare dell'allevamento delle api. Una storia ricca e affascinante che in questo libro viene ricostruita per la Toscana degli ultimi secoli, che mostra come l'allevamento delle api anche nella nostra regione si è evoluto, passando da metodologie arcaiche, consolidate da secoli, ad una apicoltura razionale che ha permesso di soddisfare anche la crescente domanda di miele proveniente dal mercato.

*Intervengono*

**Rossano Pazzagli** (EVS) **Daniele Vergari** (Accademia dei Georgofili)

**Alberto Fatticcioni** (ARPAT - Associazione Regionale Produttori Apistici Toscani)



## VINO TRA STORIA E ATTUALITÀ

di Gianfranco Benedettini



*Piazza della Madonna*

Una mostra dove sono protagonisti il vino e il territorio. Sono riportati documenti storici, immagini del passato e della contemporaneità che, arricchiti di esaurienti didascalie, coinvolgono i visitatori. **La mostra è stata curata da Gianfranco Benedettini e realizzata dall'associazione "Sei venturinese se..."** per l'edizione del 2017 della Festa dell'uva di Venturina Terme e viene riproposta in occasione della 54° edizione della Sagra del Cinghiale di Suvereto, paese che si può considerare capofila per la produzione enologica e non solo della Val di Cornia.

## IL TEMPO DEI CARBONAI

Immagini d'un mestiere antico - MOSTRA FOTOGRAFICA di Silvano Pistolesi

Una mostra fotografica allestita nella saletta San Martino propone volti e gesti dei carbonai, lavoratori della macchia e protagonisti di storie che Silvano Pistolesi ha immortalato sul finire degli anni '70, quando i boschi di Suvereto, di Sassetta e dell'intera Maremma erano ancora punteggiati dalle carbonaie e dai tenui fili di fumo che si levavano a sfidare il verde e il cielo. **Silvano Pistolesi, fotografo e artigiano**, è nato a Suvereto nel 1937. Ha esercitato il mestiere di sarto prima di svolgere a lungo l'impiego di guardia comunale. Profondo conoscitore del territorio, ha fotografato il bosco e la campagna, documentando natura, persone e luoghi di un tempo perduto, o ritrovato.



*Piazza San Martino*

## Ottica Bel-Vedere



salmoiraghi & viganò  
Affiliato

Nuovo Parco Commerciale La Monaca  
Via dell'Agricoltura, 17 - 57021 Venturina Terme (LI)  
Tel. 0565.855536 - 328.9026182  
[www.salmoiraghievigano.it](http://www.salmoiraghievigano.it)



Loc. Vignacci 185 - Suvereto (LI)  
[www.agriturismovillasara.it](http://www.agriturismovillasara.it) - [info@agriturismovillasara.it](mailto:info@agriturismovillasara.it)  
Cell. 366 4958078 - 339 6375388 - 338 2394292

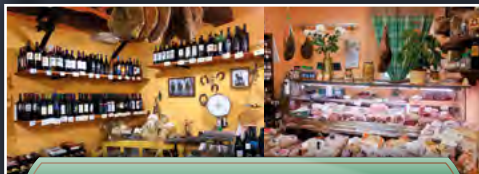

LA CANTINA di GIGI

SUVERETO

Via Piave, 3 - tel. 0565 82 91 25



[www.pistolesiortofrutta.com](http://www.pistolesiortofrutta.com)  
[pistolesiortofrutta@gmail.com](mailto:pistolesiortofrutta@gmail.com)

Via dell'Industria, 16  
Venturina Terme LI  
Tel. 0565 851220

*Al vostro servizio dal 1952*



## I SALUMI MIGLIORI DAL 1963

Via della Tana, 20 - Roccastrada (GR) Toscana  
Tel. 0564563327 E-mail: [salumisubissati@tiscali.it](mailto:salumisubissati@tiscali.it)

[www.subissaticoldmeats.com](http://www.subissaticoldmeats.com)





# **SAGRA** **54<sup>A</sup>** del CINGHIALE e DELL'AMICIZIA

## **SUVERETO RUN Km 9** **SEMI COMPETITIVA**

**DOMENICA 27 NOVEMBRE 2022**

**Ritrovo:** ore 8.00 P.za V.Veneto

**Partenza:** ore 10.00 Camminata Km 9  
ore 10.15 Corsa Km 9

**Iscrizione con Pacco Gara € 8,00**

**PERCORSO: MISTO**

**PREMIAZIONI:** ore 12.00

**1°/15° Ass. Maschile**

**1°/10° Ass. Femminile**

**ad Estrazione N°10**

**PREISCRIZIONE SU WATSAPP**

**CLAUDIO: 335 7507897 - FALIERO: 333 8543567**



**POSSIBILITA' DI FARE LA DOCCIA**



# AMATO AMBIENTE

MONTEVERDI MARITTIMO (PI)

PADOVA

ANZANO DEL PARCO (CO)

IL TUO PUNTO DI RIFERIMENTO  
PER L'AMBIENTE.

[www.amatoambiente.it](http://www.amatoambiente.it)



Vi da il benvenuto alla  
**54° SAGRA DEL CINGHIALE**



CARROZZERIA  
**FERRARI**

Loc. Acquari, 191 - 57028 SUVERETO (LI)  
Tel. e fax 0565 829928 - 0565 828231 - 0565 829899



SOCCORSO STRADALE  
**328 2745119**



AUTO  
SOSTITUTIVA



CONVENZIONI CON  
ASSICURAZIONI



# TREKKING E SAGRA

In occasione della Sagra del Cinghiale le Guide Ambientali Escursionistiche di Suvereto, propongono itinerari di cammino per conoscere il paese e il suo territorio.

**Domenica 27 Novembre**

**PASSEGGIATA E VISITA ALLA CANTINA IL FALCONE**

€ 20.00  
*a persona*

Una semplice passeggiata, in mattinata, nei dintorni di Suvereto adatta a tutti ci condurrà a conoscere l'**Azienda Agricola "Il Falcone"**. Dopo una visita e un gustoso aperitivo in cantina rientreremo, per l'ora di pranzo, nel centro storico in modo che i partecipanti possano godersi appieno la giornata di Sagra.

**Domenica 4 Dicembre**

**PASSEGGIATA E VISITA ALLA CANTINA CASADEI**

€ 20.00  
*a persona*

Una semplice passeggiata nei dintorni di Suvereto, tra le tipiche piante della macchia mediterranea, adatta a tutti, ci porterà a conoscere la **"Tenuta Casadei"**. Cammineremo tra i suoi vigneti e, dopo una visita e un gustoso aperitivo, rientreremo nel centro storico per l'ora di pranzo in modo che i partecipanti possano godersi appieno la giornata di Sagra.

**Giovedì 8 Dicembre**

**PASSEGGIATA E VISITA A PRATA E BELVEDERE**

€ 12.00  
*a persona*

Partendo dal centro storico di Suvereto saliremo a conoscere due delle frazioni del paese; le più vicine, le più alte, ma anche le più panoramiche.

Un percorso ad anello ci condurrà nei graziosi borghi di **Prata** e **Belvedere**.

Affronteremo delle leggere salite, ma la nostra fatica verrà completamente ripagata dal panorama che ci accompagnerà per gran parte del nostro cammino.

Rientreremo a Suvereto per l'ora di pranzo, in modo che i partecipanti al trekking possano godersi appieno la giornata di Sagra. Lunghezza: 12 Km | Dislivello: 200 mt

## PRENOTAZIONE OBBLIGATORIA

**Ritrovo:** ore 9 parcheggio V.le Carducci (capolinea autobus).

## PER INFO E PRENOTAZIONI

Ilaria Bardelloni 329 40 25471 - [ilaria.bardelloni@gmail.com](mailto:ilaria.bardelloni@gmail.com)

## IL LIUTAIO

### FRANCESCO BONFANTI

Si occupa di costruzione e restauro di strumenti musicali a corde. Ha iniziato lo studio della chitarra alla Civica scuola di Desio, diplomandosi nel 2018 alla Civica scuola di liuteria di Milano. Intanto si cimenta nella costruzione di chitarre, liuti e strumenti a pizzico, sotto la guida di mastri liutai. Successivamente ha studiato restauro e documentazione al restauro conservativo e ha frequentato la liuteria Assandri di Genova, dove ha approfondito la conoscenza di contrabbassi, viole da gamba e chitarre barocche. Nel 2020 si è trasferito a Suvereto valorizzando questa particolare forma di arte e artigianato. [bonfanti.frank@gmail.com](mailto:bonfanti.frank@gmail.com)

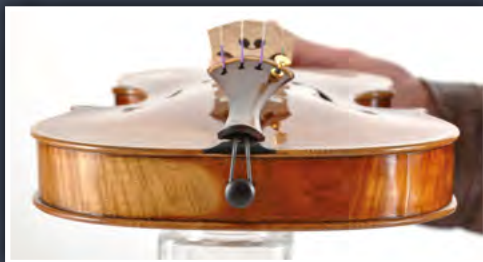

**LUCA RUGGIERO** - Ha imparato l'arte dell'intarsio e dell'intaglio e si è formato nel mondo della liuteria, frequentando diversi laboratori di mastri liutai. Costruisce violini utilizzando forme interne basati su modelli originali di Stradivari e Guarneri, presi dalla bottega di Igino Sderci. Utilizza vernici a base di alcool o olio di Lino, realizzate seguendo antiche ricette. Ha partecipato al concorso di Pisogne per strumenti antichizzati, presentando un modello napoletano. [www.violinoitaliano.it](http://www.violinoitaliano.it)



## IL CALZOLAIO

### DIEGO DADDI

**"Quel pellaio di Diego"** lavora in un piccolo laboratorio a produzione manuale, nel centro storico di Suvereto, dove produce scarpe moderne e scarponi, scarpe storiche, borse, borselli, sandali e altri oggetti in pelle che lui stesso disegna, taglia e assembla. Tut-

te le sue opere sono interamente cucite a mano, dalle tomaie alle solette e i carrarmati in gomma. L'attività ha inizio nel 2009 grazie all'incontro con il maestro Mario Marretti, avvenuto a Magliano in Toscana. Diego Daddi è una figura di autentico suveretano che recupera e valorizza la dimensione artigianale del borgo, coniugando tradizione e qualità. [info@quelpellaiodidiego.it](mailto:info@quelpellaiodidiego.it) - [www.quelpellaiodidiego.it](http://www.quelpellaiodidiego.it)



## LE COMUNITÀ ENERGETICHE

Un modo sostenibile e non speculativo per produrre energia



Un convegno promosso dalla Comunità Cooperativa di Suvereto per affrontare in modo innovativo l'emergenza energetica, lontano dalle speculazioni economiche e nell'ottica di una condivisione dell'energia come bene comune.

Le comunità energetiche sono associazioni formate da enti locali, imprese, attività commerciali o sociali e cittadini, che insieme cercano di dotarsi di impianti per la produzione di energia da fonti rinnovabili e l'autoconsumo attraverso un modello basato sulla partecipazione e sul rispetto dei luoghi, senza consumo di suolo fertile e alterazioni irreversibili del paesaggio. L'obiettivo è quello di fare informazione su questa importante modalità e di favorire anche a livello locale un progetto di comunità energetica, contro la logica dei grandi impianti e del profitto che ha portato al caro-bollette.

*Intervengono:*

**Fausto Acerbi**, Presidente EVS - **Jessica Pasquini**, Sindaco di Suvereto - **Rosa Bigazzi**, Presidente Comunità Cooperativa di Suvereto - **Giovanni Chiesi**, Legacoop Toscana - **Cinzia Pagni**, Vicepresidente Fondazione Livorno, **Paolo Riccucci**, Sindaco di San Vincenzo - **Alessio Landi**, Assessore del Comune di San Vincenzo - **Erika Magrini**, Associazione Energia e Comunità - **Rossano Pazzagli**, Università degli Studi del Molise.





## IL FOLKLORE

**CORTEO STORICO** Come ogni anno **l'atteso Corteo Storico vi aspetta l'8 dicembre.** Il corteo storico è la rievocazione della Charta Libertatis da parte di Ildebrandino VIII conte degli Aldobrandeschi di Sovana, fatta ai "fedeli sudditi" suveretani nel lontano 1201. Un centinaio di figuranti sfileranno per le vie del borgo in abiti del 1200, accompagnati da musicisti e giocolieri che si esibiranno davanti al Conte.

**CAVALIERI DI ILDEBRANDINO** Sono protagonisti di accaniti e realistici combattimenti medievali "all'ultimo sangue" con grandi spade d'acciaio, anche infuocate. Si esibiscono nel corso della Sagra e nel giorno del Corteo Storico.

**ENTE MUSICALE E CULTURALE** "Filarmonica G. Puccini" È l'associazione che ha raccolto l'eredità di oltre un secolo di presenza della banda musicale a Suvereto. Oltre alla tradizionale partecipazione alle manifestazioni istituzionali e locali, allestisce anche una scuola musicale per allievi "musicanti" e organizza concerti e raduni bandistici.

**COMPAGNIA SBANDIERATORI E MUSICI "SANTA CROCE"** Da un ventennio Suvereto dispone anche di una Compagnia Sbandieratori che si fa valere anche in manifestazioni non locali. L'arte della bandiera è antico (fine medioevo) e rappresenta un momento di abilità e folklore.

**IL PALIO DELLE BOTTI** Gli "spingitori" suveretani delle botti da 5 quintali di vino rappresentano un'importante tradizione locale con le 37 edizioni dell'ultra secolare Palio (S. Croce in primavera e dell'Imperatore il 13 Agosto). Suvereto ha anche ospitato (e vinto!) La Finale Nazionale del Palio fra le "Città del vino" del 2012, mentre nel 2013 e 2014 è arrivato secondo (vice campioni nazionali).

**GIOSTRA DEGLI ARCIERI STORICI** È la manifestazione più longeva nata con la Sagra da una sfida fra arcieri grossetani sul sagrato di San Giusto. Ora il settore è gestito dalla Compagnia arcieri "Aquila Nera" che organizza altri tornei durante l'anno, partecipando anche a gare fuori Suvereto.  
**Postazione Sagra: Piazza Montebello.**





# RINGRAZIAMENTI

Numero unico a cura del Consiglio  
Direttivo **ENTE VALORIZZAZIONE PRO  
LOCO SUVERETO APS**

Presidente: **Fausto Acerbi**  
Vice-presidente: **Chiara Nocera**  
Consiglieri: **Ranieri Pasquini,  
Marinella Russo, Letizia Papi, Rossano  
Pazzagli, Marco Ticiati, Simone Battelli**

Illustrazione copertina e grafica:  
**Lino Carotenuto**

Le fotografie sono di: **Michelangelo  
Pasquinelli, Simone Gabbrini, Pino  
Bertelli e Silvano Pistolesi**

L'EVS ringrazia gli inserzionisti che hanno  
aderito a questa pubblicazione e tutti  
coloro che collaborano alla riuscita della  
Sagra.

Un ringraziamento particolare alle  
associazioni:

- **Amici di Suvereto**
- **Arcieri Aquila Nera**
- **Aria Confezionata**
- **Asd Kalliope**
- **Associazione Commercianti**
- **AUSER**
- **Avis**
- **Cavalieri di Ildebrandino**
- **Circolo Arci Veracini**
- **Circolo Tennis**
- **Comune di Suvereto**
- **Corteo Storico**
- **Croce Rossa Italiana**
- **Ente musicale G. Puccini**
- **Gruppo parrocchiale**
- **Maggerini di Benito Mastacchini**
- **Mountain bike**
- **Sbandieratori e Musici di S. Croce**

**INFORMAZIONI E PRENOTAZIONI** - Tel. 0565 829327 - Cel. 328 9008053

FACEBOOK: [www.facebook.com/entevalsuvereto](http://www.facebook.com/entevalsuvereto)

SITO: [www.suvereto.net](http://www.suvereto.net) - EMAIL: [entevalorizzacionesuvereto@live.it](mailto:entevalorizzacionesuvereto@live.it)

**UFFICIO TURISTICO SUVERETO** - Via Magenta Tel. 0565 829304  
[ufficio.turistico@comune.suvereto.li.it](mailto:ufficio.turistico@comune.suvereto.li.it)





**CASTAGNETO  
BANCA 1910**  
CREDITO COOPERATIVO ITALIANO

